

A-PANEL TFT-MONITORE TFT/A1-15-V

HIGH-QUALITY A-PANEL TFT-MONITORE MIT VGA & VIDEOEINGANG !

- 15" TFT-Farbmonitor mit Video-Anschluss (S-Video,FBAS)
- A-PANEL und High-Quality Chipset/Controller für bessere Schärfe
- Volle Video-Auflösung 5 MHz
- Display schwenk- und neigbar
- Hoher Kontrast und Helligkeit
- Kurze Reaktionszeit (nur 16 ms)
- Grosser Blickwinkel (hor./vert.)
- VESA-Fähigkeit für universelle Montage
- Monitorgehäuse Silber, Fuß schwarz
- Drehbares Display (Pivot-Funktion/VGA)



TECHNISCHE DATEN

ANSICHTEN

Bildschirm:	15" / 38,1 cm (A-PANEL)
Chipset/Controller:	High Quality, optimiert für Videoapplikationen
Auflösung-Video: <input type="checkbox"/> <input type="checkbox"/>	5,0 MHz / Composite Video -- 1 Vss
Aktive Fläche : <input type="checkbox"/> <input type="checkbox"/>	304 mm x 228 mm
Punktabstand: <input type="checkbox"/>	0,297 mm
Max. Auflösung : <input type="checkbox"/>	1024 x 768 (XGA)
Farben: <input type="checkbox"/> <input type="checkbox"/> <input type="checkbox"/>	262,144
Ansprechzeit: <input type="checkbox"/> <input type="checkbox"/>	16 ms
Kontrast : <input type="checkbox"/> <input type="checkbox"/>	400:1
Helligkeit : <input type="checkbox"/> <input type="checkbox"/>	250 cd/m2
Betrachtungswinkel: <input type="checkbox"/>	150° / 145° (H/V)
Horizontal-Frequenz: <input type="checkbox"/>	30 - 75 kHz
Vertikal-Frequenz: <input type="checkbox"/>	50 - 85 Hz
Signal-Eingänge:	D-Sub, 15-pol. (RGB analog)
<input type="checkbox"/> <input type="checkbox"/>	1 x FBAS, 1 x S-Video
MTBF-Time: <input type="checkbox"/> <input type="checkbox"/>	80.000 Stunden
Ausstattung: <input type="checkbox"/> <input type="checkbox"/>	On-Screen Menü, Auto-adjust,
<input type="checkbox"/> <input type="checkbox"/>	Standfuss, Netzteil, Pivot-Funktion (VGA)
Prüfzeichen: <input type="checkbox"/> <input type="checkbox"/>	FCC-B, CE, TÜV-GS, UL, VCCI
Abmessungen : <input type="checkbox"/>	375 x 356 x 205 mm (mit Standfuß)
<input type="checkbox"/> <input type="checkbox"/>	375 x 280 mm (Nur Display)
Gewicht: <input type="checkbox"/> <input type="checkbox"/>	ca. 5,6 kg
Geräte-Ausführung: <input type="checkbox"/>	Desktop-Monitor , Display schwenk-/neigbar,
<input type="checkbox"/> <input type="checkbox"/>	zusätzlich VESA-fähig.
Stromversorgung:	12 V/DC--3,7A Netzteil im Lieferumfang
Gehäuse-Farbe:	Silber - anthrazit
Garantie:	2 Jahre (5-Jahre opt.)

Bestell-Bezeichnung: **TFT/A1-15-V**

Opt. Zubehör: VESA-HALTERUNG (T-VESA/51560)
Hochwertige Ausführung mit S/N-Gelenk und Auflageplatte für universelle Wandmontage.



A-PANEL TFT-MONITORE TFT/A1-17-V

HIGH-QUALITY A-PANEL TFT-MONITORE MIT VGA & VIDEOEINGANG !

- 17" TFT-Farbmonitor mit Video-Anschluss (S-Video,FBAS)
- A-PANEL und High-Quality Chipset/Controller für bessere Schärfe
- Volle Video-Auflösung 5 MHz
- Display schwenk- und neigbar
- Hoher Kontrast und Helligkeit
- Kurze Reaktionszeit (nur 16 ms)
- Grosser Blickwinkel (hor./vert.)
- VESA-Fähigkeit für universelle Montage
- Monitorgehäuse Silber, Fuß schwarz
- Drehbares Display (Pivot-Funktion/VGA)



TECHNISCHE DATEN

ANSICHTEN

Bildschirm:	17" / 43 cm (A-PANEL)
Chipset/Controller:	High Quality, optimiert für Videoapplikationen
Auflösung-Video: <input type="checkbox"/> <input type="checkbox"/>	5,0 MHz / Composite Video -- 1 Vss
Aktive Fläche : <input type="checkbox"/> <input type="checkbox"/>	338 mm x 270 mm
Punktabstand: <input type="checkbox"/>	0,264 mm
Max. Auflösung : <input type="checkbox"/>	1280 x 1024 (SXGA)
Farben: <input type="checkbox"/> <input type="checkbox"/> <input type="checkbox"/>	262,144
Ansprechzeit: <input type="checkbox"/> <input type="checkbox"/>	16 ms
Kontrast : <input type="checkbox"/> <input type="checkbox"/>	450:1
Helligkeit : <input type="checkbox"/> <input type="checkbox"/>	260 cd/m2
Betrachtungswinkel: <input type="checkbox"/>	160° / 160° (H/V)
Horizontal-Frequenz: <input type="checkbox"/>	30 - 92 kHz
Vertikal-Frequenz: <input type="checkbox"/>	50 - 90 Hz
Signal-Eingänge:	D-Sub, 15-pol. (RGB analog), DVI-D,
<input type="checkbox"/> <input type="checkbox"/>	1 x FBAS, 1 x S-Video
MTBF-Time: <input type="checkbox"/> <input type="checkbox"/>	80.000 Stunden
Ausstattung: <input type="checkbox"/> <input type="checkbox"/>	On-Screen Menü, Auto-adjust,
<input type="checkbox"/> <input type="checkbox"/>	Standfuss, Netzteil, Pivot-Funktion (VGA)
Prüfzeichen: <input type="checkbox"/> <input type="checkbox"/>	FCC-B, CE, TÜV-GS, UL, VCCI
Abmessungen : <input type="checkbox"/>	432 x 467 x 251 mm (mit Standfuß)
<input type="checkbox"/> <input type="checkbox"/> <input type="checkbox"/>	432 x 352 mm (Nur Display)
Gewicht: <input type="checkbox"/> <input type="checkbox"/> <input type="checkbox"/>	ca. 9,4 kg
Geräte-Ausführung: <input type="checkbox"/>	Desktop-Monitor höhenverstellbar, Display
<input type="checkbox"/> <input type="checkbox"/> <input type="checkbox"/>	schwenk-/neigbar, zusätzlich VESA-fähig.
Stromversorgung:	12 V/DC--3,7A Netzteil im Lieferumfang
Gehäuse-Farbe:	Silber - anthrazit
Garantie:	2 Jahre (5-Jahre opt.)



Bestell-Bezeichnung: **TFT/A1-17-V**

Opt. Zubehör: VESA-HALTERUNG (T-VESA/51560)
Hochwertige Ausführung mit S/N-Gelenk und Auflageplatte für universelle Wandmontage.

A-PANEL TFT-MONITORE TFT/A1-19-V

HIGH-QUALITY A-PANEL TFT-MONITORE MIT VGA - PiP & VIDEOEINGANG !

- 19" TFT-Farbmonitor mit Video-Anschluss (S-Video,FBAS)
- A-PANEL und High-Quality Chipset/Controller für bessere Schärfe
- Volle Video-Auflösung 5 MHz
- Display schwenk- und neigbar
- Hoher Kontrast und Helligkeit
- Kurze Reaktionszeit (nur 25 ms)
- Grosser Blickwinkel (hor./vert.)
- VESA-Fähigkeit für universelle Montage
- Bild im Bild-Funktion VGA/VIDEO
- Drehbares Display (Pivot-Funktion/VGA)



TECHNISCHE DATEN

ANSICHTEN

Bildschirm:	19" / 48 cm (A-PANEL)
Chipset/Controller:	High Quality, optimiert für Videoapplikationen
Auflösung-Video: <input type="checkbox"/> <input type="checkbox"/>	5,0 MHz / Composite Video -- 1 Vss
Aktive Fläche : <input type="checkbox"/> <input type="checkbox"/>	376 mm x 301 mm
Punktabstand: <input type="checkbox"/>	0,294 mm
Max. Auflösung : <input type="checkbox"/>	1280 x 1024 (SXGA)
Farben: <input type="checkbox"/> <input type="checkbox"/> <input type="checkbox"/>	16,7 Mio
Ansprechzeit: <input type="checkbox"/> <input type="checkbox"/>	16+9 ms
Kontrast : <input type="checkbox"/> <input type="checkbox"/>	500:1
Helligkeit : <input type="checkbox"/> <input type="checkbox"/>	260 cd/m2
Betrachtungswinkel: <input type="checkbox"/>	170° / 170° (H/V)
Horizontal-Frequenz: <input type="checkbox"/>	30 - 92 kHz
Vertikal-Frequenz: <input type="checkbox"/>	50 - 85 Hz
Signal-Eingänge:	D-Sub, 15-pol. (RGB analog), DVI-D,
<input type="checkbox"/> <input type="checkbox"/>	1 x FBAS, 1 x S-Video
MTBF-Time: <input type="checkbox"/> <input type="checkbox"/>	80.000 Stunden
Ausstattung: <input type="checkbox"/> <input type="checkbox"/>	On-Screen Menü, Auto-adjust, Netzteil
<input type="checkbox"/> <input type="checkbox"/>	Standfuss, Pivot & PiP-Funktion (VGA)
Prüfzeichen: <input type="checkbox"/> <input type="checkbox"/>	FCC-B, CE, TÜV-GS, UL, VCCI
Abmessungen : <input type="checkbox"/>	432 x 467 x 251 mm (mit Standfuß)
<input type="checkbox"/> <input type="checkbox"/>	432 x 352 mm (Nur Display)
Gewicht: <input type="checkbox"/> <input type="checkbox"/>	ca. 9,4 kg
Geräte-Ausführung: <input type="checkbox"/>	Desktop-Monitor höhenverstellbar, Display
<input type="checkbox"/> <input type="checkbox"/>	schwenk-/neigbar, zusätzlich VESA-fähig.
Stromversorgung:	12 V/DC-- 5A Netzteil im Lieferumfang
Gehäuse-Farbe:	Silber - anthrazit
Garantie:	2 Jahre (5-Jahre opt.)



Bestell-Bezeichnung: **TFT/A1-19-V**

Opt. Zubehör: VESA-HALTERUNG (T-VESA/51560)
Hochwertige Ausführung mit S/N-Gelenk und Auflageplatte für universelle Wandmontage.

VESA-HALTERUNGEN FÜR TFT-MONITORE

- Schnelle Montage
Universell einsetzbar
- Passend für TFT-Monitore
mit VESA-Standard 75 x 75
und 100 x 100
- Unterschiedliche Ausführungen
- Display schwenk- und neigbar



ARTIKEL & BESCHREIBUNG

VESA-HALTERUNG T-VESA/51560 □ □

Hochwertige und schwere Ausführung □ □
mit S/N-Gelenk-Schnellverriegelung □ □
für universelle Wandmontage. □ □
Die Befestigung erfolgt nach
VESA-NORM 75 x 75 und 100 x 100

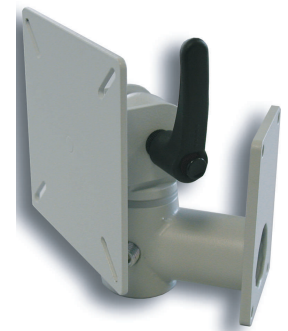
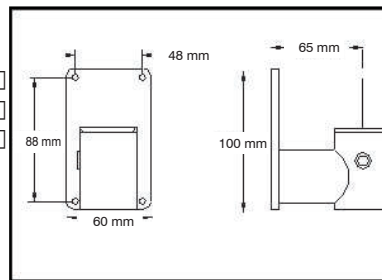

VESA-HALTERUNG T-VESA/WA

Universal-Halterungsmodul für die
direkte Befestigung des Monitors an der Wand.
Ausführung mit 2 Drehachsen (S/N).
Die Befestigung erfolgt über Adapterplatte
nach VESA-NORM 75 x 75 und 100 x 100

